

Les Villages sous les Pins

Livret animation

Semaine
du 2 au 6 septembre 2024



SUIVEZ-NOUS !



TOUTES LES INFOS DE DERNIÈRE MINUTE !

www.villagesouslespins.fr

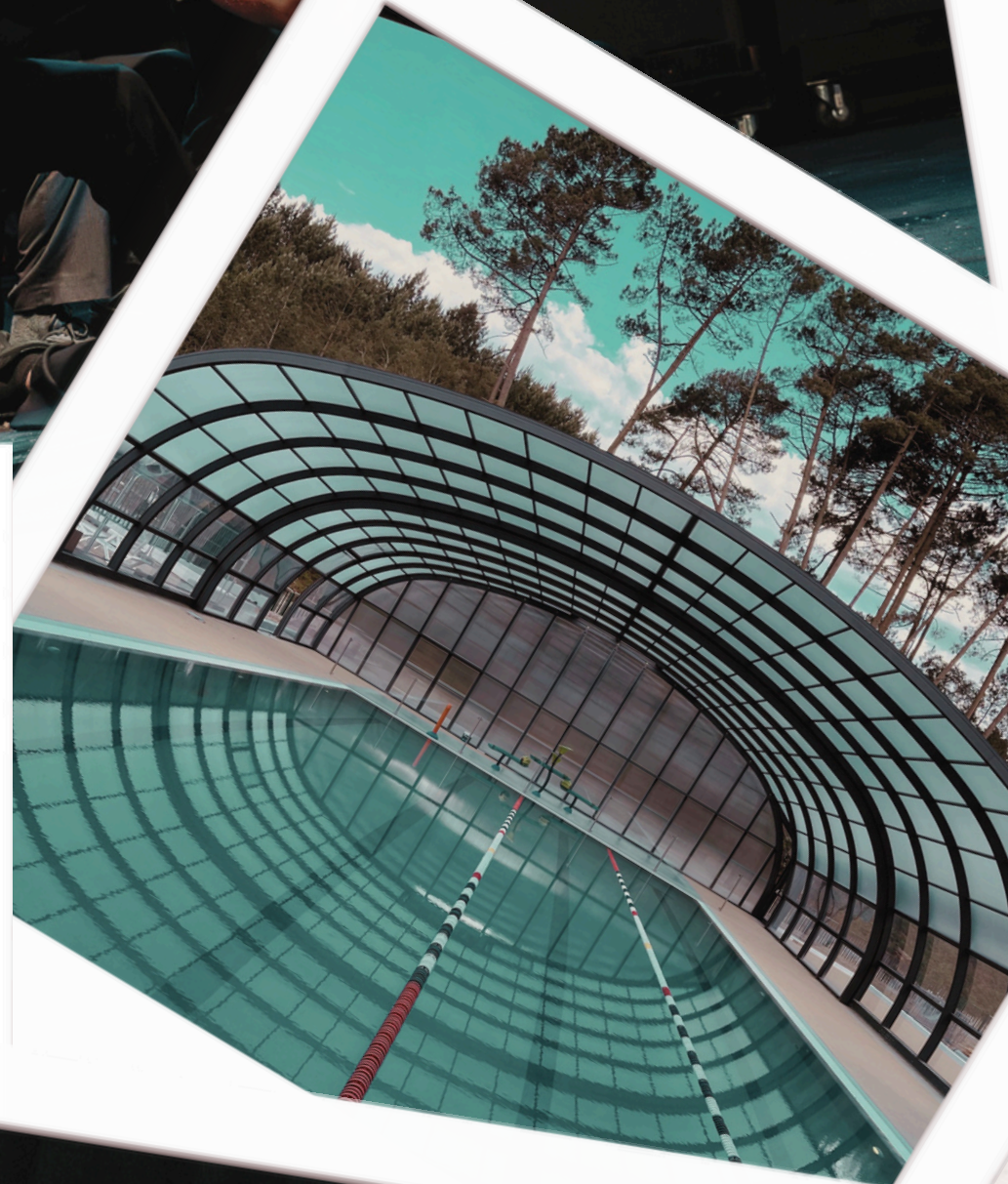

Quelques consignes pour passer de belles vacances !

Merci de porter le bracelet remis lors de votre arrivée

Pour la sécurité de chacun, nous vous demandons de tenir les chiens en laisse
(chiens de 1ère et 2nd catégories interdits aux VSP)

Nous sommes dans la pinède, les barbecues à charbon sont interdits,
ainsi que tout type de feu

La vitesse de circulation des véhicules est limitée à 30km/h

Chaque bungalow dispose d'une place de parking attribuée. Tout véhicule supplémentaire
devra stationner sur les parkings situés à l'entrée des villages

Petit rappel de sécurité routière : le port du casque en vélo et trottinette est obligatoire
jusqu'à 12 ans

Adresses utiles

Pompiers	18	Gendarmerie Castets	17 ou	05 58 55 08 95
SAMU	15	Hôpital	Bd Yves du manoir 40100 Dax	05 58 91 48 48
Urgences	112	Centre anti poison	Bordeaux	05 56 96 40 80
Medecins	Dr Boyer	Pôle médical - rue des Chênes 40550 Léon		05 58 48 74 23
	Dr Fossat			05 58 47 44 63
	Dr Pernault / Hartz	Rue Magenta 40660 Moliets		05 58 48 55 00
	Médecin de garde			05 58 44 11 11
Pharmacies		64 grand rue 40550 Léon		05 58 48 73 12
		Avenue des lacs 40660 Moliets		05 58 48 55 44
Infirmières libérales	Mmes Broustau / Lardit	Pôle médical rue des chênes 40550 Léon		06 09 06 04 44
	Mmes Martinez / Breuvet			07 70 00 80 04
Dentiste	Dr Barthier	Rue des Chênes Lièges 40550 Léon		05 58 48 74 08
	Dr Friedling	3 rue magenta 40660 Moliets		05 58 35 51 77
Vétérinaires	Dr Yernaux / Orduna	165 Rue des Chênes Lièges - Léon		05 58 49 21 48
	Dr Labarrière	3 rue magenta - 40660 Moliets		05 58 48 59 59
Banque		Crédit Agricole - Banque populaire - Caisse d'épargne à Léon		
Taxi		Allo Taxi à Léon		06 62 80 27 07
Garagiste		Agence Renault 391 Avenue Loys Labèque 40550 Léon		05 58 43 75 25

Les infrastructures

Le Mini-Golf, Bibliothèque et Ludothèque

Le matériel est disponible au Bureau Animation

Mini-Golf : 2€ la partie ; gratuit pour les moins de 3ans

Les enfants de moins de 12 ans doivent être accompagnés

Bibliothèque : prêt de livre contre une caution de 1€ (espèces) par ouvrage

Ludothèque : prêt de jeux contre une caution de 20€ (en espèces) par jeu

L'Espace Aquatique

Le port du bracelet est demandé, les enfants de moins de 12 ans doivent être accompagnés.

Les jacuzzis sont interdits aux mineurs

Accès au bassin couvert

Tous les jours
10h - 19h

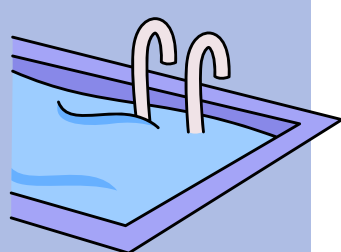

La baignade n'est pas surveillée

Salle de musculation

Ouverte tous les jours

9h - 20h

Venez avec votre serviette personnelle !
ACCES LIBRE - Interdit au moins de 16 ans

Salle ping-pong

Ouverte tous les jours

9h - 20h

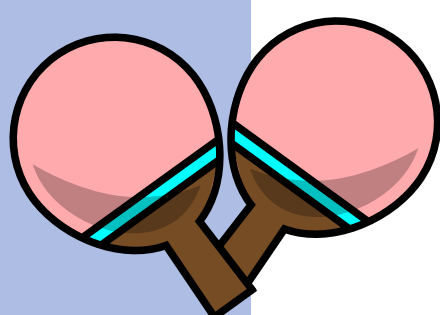

Le Bureau animation

Notre équipe vous accueille pour vos inscriptions, vous guider et vous renseigner

Samedi 31 août : 10-13h et 15h-20h

Ouvert tous les jours
10h-13h et 15h-19h

Lundi 2 septembre fermeture à 12h pour le pot d'accueil

Samedi 7 septembre : 10h - 14h



Vos Journées

à partir de 14 ans

Lundi

12h15 Pot d'accueil

Toute l'équipe
d'animation vous
donne rdv
en Salle Polyvalente !



10h Tournoi de Ping-Pong

Rdv Salle de Jeux

14h30

Initiation massage

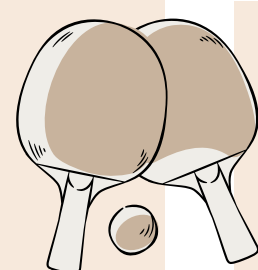

Inscription au Bureau Animation
15 binômes max

Salle polyvalente avec Véro
2,50€/pers

Mercredi

9h30 Respiration
Meditation

Rdv Salle Polyvalente

11h Tournoi de
Fléchettes

Rdv Salle de Jeux

15h15 Canoë Kayak

Rdv au Patio

Inscription au Bureau Animation

Lundi - Jeudi - Vendredi

9h30 Pilates

Rdv Salle Polyvalente

Jeudi

11h Tournoi de Molky

Rdv au Boulodrome

16h Tournoi
jeux de société

Rdv Bar Paludot

Mardi

9h30 A la découverte
des Landes
avec Jean-Paul

2h30 de balade - 25 pers max
Rdv au Patio

Inscription au Bureau Animation

9h30 Yoga

Rdv Salle Polyvalente

15h15 Accrobranche

Rdv au Patio

Inscription au Bureau Animation

Vendredi

10h-12h Balade à vélo

Rdv au Patio
Remorques interdites



16h Tournoi de volley

Rdv au City Stade



Vos Soirées



Tournoi de pétanque Nocturne

20h au **Boulodrome**

Inscription sur place

MARDI 3 SEPTEMBRE

20h en salle polyvalente

Soirée Plancha

Venez nombreux partager un moment convivial
avec votre équipe d'animation

Nos planchas seront mises à disposition !
Ramenez vos grillades, assiettes, couverts !

MERCREDI 4 SEPTEMBRE

21h en salle polyvalente

Cinéma

Sur écran géant

Kaamelott le film

1er volet

JEUDI 5 SEPTEMBRE



Les sorties extérieures

Nous vous donnons rdv sur le parking du Bureau Animation,
à l'heure indiquée sur le programme et vous accompagnons sur le lieu de votre activité

Prestataires	Age Mini	Tarif	Consignes
		5 à 10 ans : 14€	
Accrobranche	5 ans	11 à 14 ans : 17 € 15 ans et plus : 20 €	Différentes difficultés de parcours Enfants accompagnés seulement
		6 à 11 ans : 11 €	Savoir nager
Canoë - Kayak	6 ans	12 ans et plus : 16 € Famille : 50 €	Tarif famille : 2 enfants (6-11 ans) + 2 adultes (12 ans et plus)

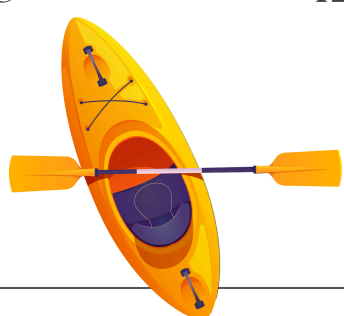
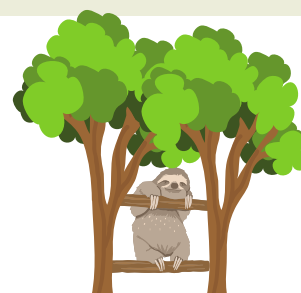

Les services et les commerces

Supérette Moana

Horaires sur place

Alimentation - Viennoiserie - Souvenirs - Poulet rôti - Petit déjeuner ...

Bar-Restaurant - La Pinède

Horaires sur place - 05.58.49.18.58

La Pinède vous propose une carte de pizzas artisanales, des produits principalement locaux (poissons frais, viande pays basque, canard label rouge)

Les vélos Mignon

Horaires sur place - 06.14.80.31.84

Location de vélos (tout types : enfants, adultes, vélos électriques, rosaliaes, tandems, attelages enfants,...)

Laverie Automatique

Ouvert tous les jours de 8h à 22h

Lave-linge et sèche-linge à disposition à l'entrée du village

Mon programme des vacances

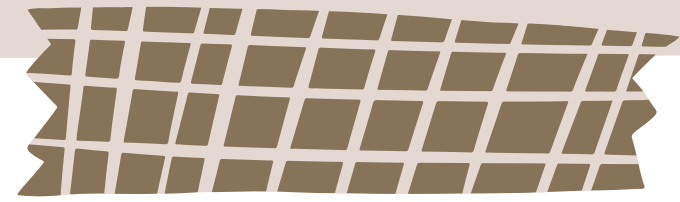
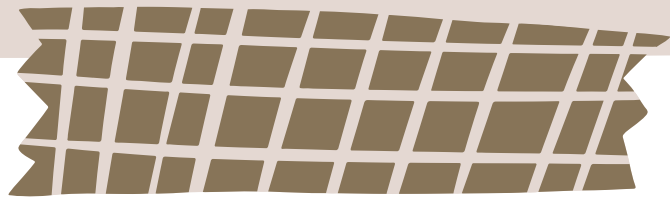

Set

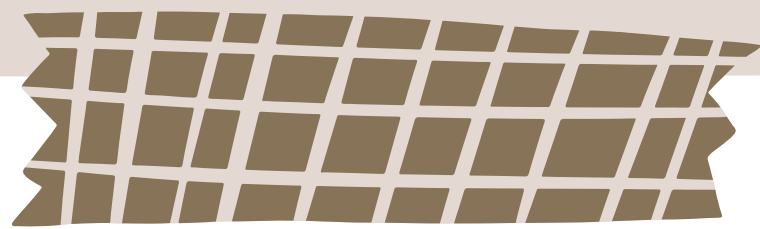





DONNEZ-NOUS VOTRE
AVIS !

Merci pour vos retours !



LÉGENDE

- 1 Laverie automatique
 - 2 Bistrot La pédale douce
 - 3 Supérette
 - 4 Locations de vélos
 - 5 Tir à l'arc
 - 6 Praticte de golf
 - 7 Minigolf / Bibliothèque
 - 8 Complexe Piscine
 - 9 Salle Polyvalente
 - 9 Club Ados, Salle de Sport
 - 10 Salle de jeux (ping-pong)
 - 11 Clubs enfants
 - 12 Snack-bar Lou Paludot
 - 12 Salle TV
 - 13 Restaurant La Pinède
 - 14 Bureau animation
 - 15 Le Patio
 - 16 Bureau administratif
 - 17 City-stade, pétanque
 - 18 Théâtre de verdure
 - 19 Courts de tennis
 - 20 Terrains de Badminton
 - 21 Terrain beach-volley
 - 22 Parkings visiteurs
 - 23 Points de tri sélectif
-  Borne incendie

 Chemin piéton
 Chemin piéton, vélo
 Espaces forestiers
 Points d'accueil des villages

HÉBERGEMENTS : ACCUEIL VILLAGE

- Les Bruyères : 05.58.48.50.09
- Les Platanes : 05.58.48.51.46
- Les Acacias : 05.58.48.52.89
- Les Chênes : 05.58.48.58.16
- Les Erables : 05.58.48.57.00
- Les Genets : 05.58.48.50.19

SERVICES

-  Vélos MIGNON : 05.58.48.79.62
-  Bistrot La pédale douce : 06.85.14.05.08
-  Bar Paludot : 05.58.49.19.88
-  Restaurant Pinède : 05.58.49.18.58
-  Administratif : 05.58.48.50.36
-  Animation & location de salles : 05.58.49.11.07



SUIVEZ-NOUS !



TOUTES LES INFOS DE DERNIÈRE MINUTE !

www.villagessouslespins.fr

